

2000- 2

21

: 2000.2.22(), 14:00 - 17:30

: KOTRA (1)



2000- 2

21

: 2000.2.22(), 14:00 - 17:30

: KOTRA (1)





14:00

李 常 亨 ()

14:00-14:05

金 斗 煥 ()

鄭 世 悅

()

< 1 >

14:05-14:30

21

(王 丙 辛)

14:30-15:00

2000

(KIEP 全 載 旭)

15:00-15:30

(金 弘 志)

15:30-15:40

< 2 >

15:40-16:10

(LG 全 誠 鎮)

16:10-16:40

(林 承 權)

16:40-17:30

17:30

21



21	,	3
2000		16
		34
		44
		49

21世紀 中國經濟
中韓 經濟貿易 協力

中華人民共和國 駐大韓民國大使館
王丙辛 公使

.....	4
. 中國經濟狀況	
1. 中國經濟發展 現況	4
2. 中國經濟發展戰略目標 關聯政策	5
3. 中國 WTO加入問題	10
. 中韓 經濟,貿易 協力關係	
1. 兩國 經濟,貿易 協力現況	12
2. 中韓 兩國 經濟貿易 協力 分野 開拓 兩國 協力 質 水準	13

•

:

가

•

,

•

•

1.

50

. 50

,

20

•

,

. 1979

1998

4.9

가

9.7%

•

7%

22%

7

11

•

, 가

•

,

,

,

,

,

,

•

1997

가

1998

1999

(GDP)

83,190

(1

)

1998

7.1%

7%

3,606.5

1,949.3 ,

1,657.2

11.3%, 6.1%

18.2% 가

, 292.1

404.0

1999

1,546

1998

97

가

2.

80

3

1

1990

1980

가

2

20

3

1

가

가 . 3

10

2000

가

7%

가.

가

가

가
가

가

가

,

1,2

3

가

가

가

가

가

,

가

.

가

.

.

.

.

.

.

3

.

.

가

가

,

.

가

,

,

,

,

가

가 가
6,138 341,812 , 20
1800 3,079 , 1999
17 가

가

(BOT), , 가
(M&A), 가

가 . 가

3. WTO가

11 , (WTO) 가

WTO 가
WTO

WTO

WTO가

2005

80- 100% 25%

가

, , , , .

WTO

. WTO 가

WTO

WTO가

가

WTO가

가

가

가

WTO가

가

WTO

가

11

22%

가 가

가

가가

WTO

WTO가

가

가

•

가 . 1992

,

1.

1999

250.4

17.7%

1997 240

78.1

, 172.3

24.9%

14.7%

94.2

1999 10

12,000

160 ,

80

가,

4

,

3

,

가

, ,

가 .

가 .

2

가 .

가 .

가

. 1992

가

1998

87

1999 92

1999

가

2.

가

.

,

.

,

가

가

.

가

,

,

.

.

, HDTV,

.

.

,

,

.

가

.

.

,

,

,

,

가

.

가 가 가

WTO가

WIN- WIN

가

2000 中國經濟

對外經濟政策研究員
全載旭 研究委員

. 1999 中國經濟 與件 變化

- 1. 經濟 動向 17
- 2. 政府政策 評價 21

. 2000年度 中國經濟 展望

- 1. 中國 政府 政策 方向 25
- 2. 經濟 展望 27

. 2000年度 對外經濟政策 方向

- 1. WTO加入 對外經濟政策 變化 28
- 2. 對外交易 換率政策 展望 32

. 1999

1.

가.

가 1990
가 1998
7.8%, 1999 7.1% .

- 1998 99
, 3/4
가가 .

1998 19.5% 가 99 7.8%

- 가

.1)

- 1999 9 98 600 元
, 99 가 98 19.5%

,

1) 가 S&P社 99 7

가

- 99 가 1/4 - 2.9%, 2/4 - 3.2%, 3/4
 - 2.7% . 가 60%
 , GDP 20% .
 - 1 1

< 1> 經濟指標

		1994	1995	1996	1997	1998	1999.
GDP	%	12.6	10.5	9.7	8.8	7.8	7.1
가	%	24.1	17.1	8.3	2.8	- 0.8	- 1.3
		1,026	1,488	1,511	1,827	1,838	1,949
		953	1,321	1,388	1,424	1,402	1,658
		73	167	123	403	436	291
	元/	8.62	8.35	8.31	8.28	8.28	8.28
		516	736	1,050	1,399	1,450	1,547
FDI()		337	375	417	452	456	404

: 『中國統計年監』(1999)

< 1>

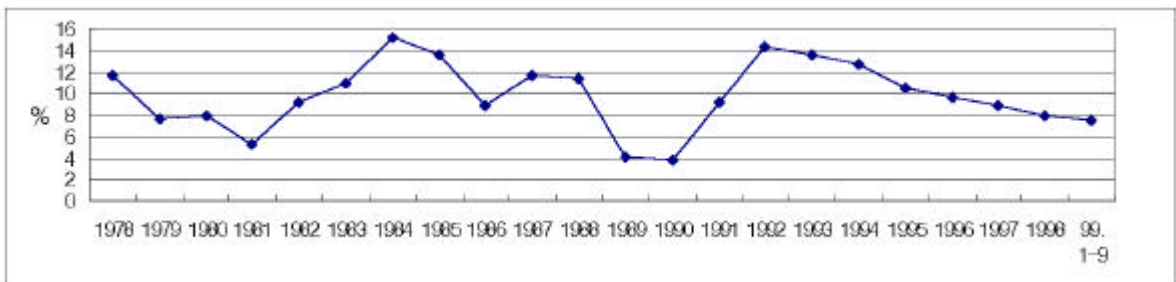

•

98

99

가

o 가 , 對美 가 ,
Y2K 가

o ,
가 .

o , / 가 .

< 2>

輸出入 構造(1999 1-9)

(:)

	가		가	
1		300.4(10.7)		235.4(19.3)
2		260.1(- 13.5)		141.6(21.3)
3		224.6(6.7)		138.8(15.6)
4		55.2(5.3)		120.7(11.6)
5		53.4(19.5)		60.4(28.7)

: *China's Customs Statistics*, 1999. 9.

, , ,
, , .
- , 10% 가
, 가 2.1% 가
(가 19.3%).

< 3> 品目別 輸出入 構造(1999. 1-9)

(:)

1		208.8		163.9
2		139.7		79.5
3		126.1		67.5
4		93.3		64.8
5		91.0		61.2

: *China's Customs Statistics*, 1999. 9.

99 () 11.1% 404
가

- 1

< 4> 國別 外國人直接投資 現況(1999. 1-6)

(:)

1		6,458	7,411
2		3,084	2,009
3		1,814	1,666
4	가	1,512	1,611
5		1,106	가 1,232

: *China Monthly Statistics*, 1999. 9.

, 1999 1,547) 가 , 1998 1,487.7 13%(171) 97 (1999 6 가

2. 가

가.

1998 가 , 가 99 3,170 元 99 600 元 가

가 1999 1,000 元 98 10% 98 90% 가 , 10% 가 4,500 元 .2)

가 (wealth effect)

2) 3,170 元() x 0.1=317 元. 317 元 + 600 元() 1,000 元.

- 가
 ,
 가 .
 - 가
 .
 - 가
 , ,
 .
 가
 .
 - GDP 9%
 , 80% 가
 가
 가
 - 가 S&P 99 7 가
 가 BBB+ BBB ,
 A2 A3

< 5 >

		1994	1995	1996	1997	1998	
가	元	5,792.6	6,823.7	7,937.6	9,197.1	10,143.7	
	元	1,175.3	1,549.8	1,967.3	2,476.8	2,808.6	
	%	20.3	22.7	24.8	26.0	27.7	
	(對GDP)	%	12.4	11.7	11.7	12.3	12.7
	(對GDP)	%	1.2	1.0	1.2	0.8	1.2

: 中國國家統計局, 『中國統計摘要』, 1999.

•

99

•

-

○ 99 가 (M2) 98 16%

•

○ 99 가 ,
가

•

- 99 6 1 3.78% 2.25% , 1
6.39% 5.85%

< >

(: 元, %)

	98	99. 1	2	3	4	5	6	7	8	9	10
(M2)	104,498 (15.3)	105,500 (14.4)	107,778 (18.0)	108,438 (17.8)	109,218 (17.9)	110,061 (17.2)	111,364 (17.7)	111,400 (15.7)	112,827 (16.0)	115,079 (15.3)	115,390 (14.5)
(M1)	38,954 (11.9)	39,011 (9.6)	38,749 (16.0)	38,054 (14.9)	38,053 (14.1)	38,004 (13.3)	38,822 (14.9)	39,000 (13.5)	40,095 (14.4)	41,914 (14.8)	41,914 (15.1)
	86,524 (15.5)	86,533 (15.6)	87,057 (16.0)	87,826 (15.7)	88,400 (15.5)	89,021 (15.1)	90,620 (15.0)	91,200 (14.6)	92,101 (13.9)	93,390 (13.0)	93,866 (12.5)
	95,698 (16.1)	95,970 (18.7)	97,229 (20.2)	99,438 (18.1)	100,215 (18.7)	101,474 (17.8)	102,762 (18.3)	102,900 (16.2)	103,773 (16.3)	105,524 (14.8)	105,899 (13.8)
	53,408 (17.1)	54,293 (16.7)	56,767 918.6)	57,815 (18.8)	58,369 (19.2)	58,968 (18.6)	59,174 (18.5)	59,200 (16.6)	59,187 (16.3)	59,364 (15.1)	59,270 (13.4)

: ()

: 1999 11 15

- 11 21 8%
6%

0 98 3 , 13% 8%
5%

- 99 8 , , ,
20%

.3)

가 .4)

< 2> 가

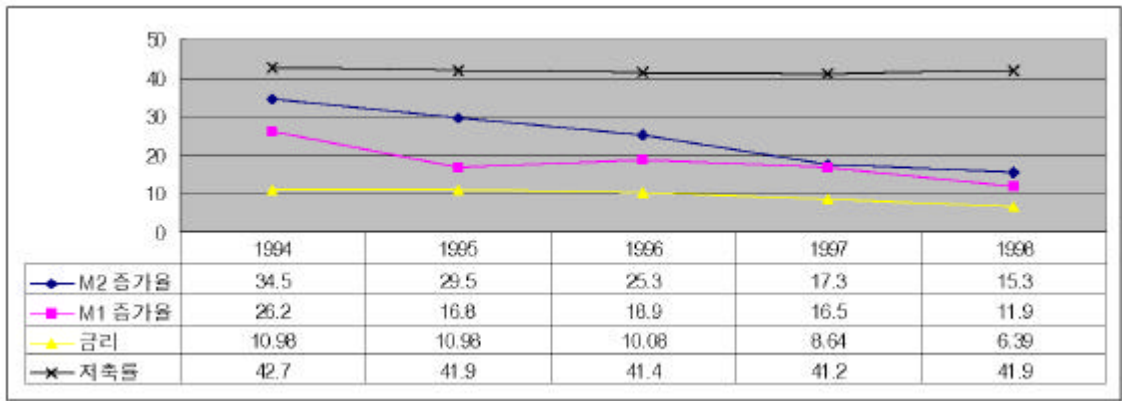

: 1 , GDE .

가

가 .5)

3) , 1950-59

4) . 2.25% (1)

266 元 가
가

5) , M.P. (1985). P 3 : . 618- 620 . , (1991)
P . 272-276 .

- 1996 5 6 10 7
 (< 2 >)

가

. 2000

1.

2000 99
 7.0% .6)
 - 2000 99 가 가
 , 가 가 2,000
 元 .

, 中國社會科學院 2000 7.5- 8.0%

- 가 , 3.5% ,
 9% . 7%

6) 99 11 15 17 中央經濟工作會議

- 가 10.3% 8.5%

- 가 1.0%

- 가

가

- 가 가

가

2000

- , ,

가

o 가 11

20%

가

가

, 2000

- WTO 가

가

가

< 7 >

		1999	2000
GDP	%	7.6	7.5- 8.0
가	%	10.3	8.5
가	%	- 3.0	1.0
	%	10.0	9.4

: 中國社會科學院, 『中國經濟 狀況 秋季報告』.

2.

2000

, DRI 6.2%, WEFA 6.8%

.

- 가 DRI가 4.2%, WEFA 2.2% ,
88 , 43 .

- 2000 가 10 15% 가

.

2000

7% .

			1999	2000	2001	2002	2003
GDP 가	%	WEFA	7.1	6.8	7.4	7.3	7.4
		DRI	6.0	6.2	6.4	7.7	7.6
가	%	WEFA	- 1.0	2.2	2.3	3.1	4.0
		DRI	- 1.6	4.2	8.3	8.5	8.2
10	%	WEFA	26.6	23.4	20.3	17.6	15.2
		DRI	24.0	24.1	33.2	41.1	41.7
10	%	WEFA	7.3	4.3	2.7	1.1	0.0
		DRI	9.8	8.8	15.2	19.5	16.7
元/	%	WEFA	8.28	9.11	9.12	9.13	9.14
		DRI	8.28	9.545	9.960	9.960	9.690

1: WEFA 가 가 .
 : WEFA, *Asia Economic Outlook*, 1999. 4Q., DRI, *World Economic Outlook*, 1999. 4Q.

1. WTO가

1986 13 99 11 15 WTO가 WTO가 가
 - WTO 가 NTR
 () EU,
 WTO 2000

- () 22.1% 17%
, , 가
(
< 9>).
WTO 가 . , 가 가
.

- , , ,
가 ,
.

- WTO가 , .
o 가 , , , , ,
가 ‘ ’(關係)
.

< 9> WTO가 美・中間

	2004 17%	(): 114%, 45%, 40%. 7州 4州 가
14.5%	가 2 50% 가 가 3 가 .가 5 , 6	乙種 , 電信
2005		13.3%
2006 100% 25% , 10%	80- 9.44%	24.6%
가 1 40 , 3 50		10
5.5- 6.5%	WTO가	9- 14% , 35%
WTO 가 100% 가. 3		100%
12- 18% 15- 25 % 5- 7%		
		1省
가 2 가 , 5 6社 가. 19社,		
33%		가
50%		
2003		

: Administration Fact Sheet on China Agreement: U.S.-China Bilateral
WTO Agreement.1999. 11. 15. Barshefsky, Charlene. *Testimony on
U.S. Trade Policy in China.* 1999. 4. 13.

WTO가

- , WTO 가
 .
 .
 o
 .
 o , 가
 .
 - , .
 o 2000
 15% , 2005 WTO 10%
 .
 o 1992 ,
 1992 42.5% , 1994 36% , 1999 1
 16.8% .
 o 가 1999 ,
 가 1 9% 0% ,
 가 18 21% 10% .
 21% 10% , 2000 0%
 .
 - , .

○ WTO 가 WTO ,

.

- , .

○ , 가 , ' , .

2.

WTO가

가 .

- WTO가 98 가 가 99 2000

, WTO 가 , 가 .

- 1990 가 97 가 ,

가 , .

-

.

中國市場進出 擴大方案

KOTRA 京畿貿易館
金弘志 館長

． 授業料	基本原因	35
． 市場調查		38
． 中國市場 特性		39
． 中國市場進出 擴大方案		40
． 投資進出		40
． 事例		43
．		43

•

“ 가 ?”

. 가
가

, ?

,

,

,

,

()

가

,

가

1980

가

,

.

1980

가

“ (意向書)”가

,

1990

(熱)

가

가

가

가

가

가

가

가

가

가

가

·
·
“ ” “ ”
“ ”

·
가
가 가
“ 가
“

•

(Check point)

‘ ’

,

가

•

가

"

,

"

(

)

가

"

?

?"

(

)

가

가

,

"

?"

(

)

"

(

)

,

,

,

가

가

•

•

2 960 km² 13 ,
1 .

가 .

(三皇五帝) 5 , (漢) 55
(普通話)

가

가 , 가 , 가
가 가 ,

가 ,

가 (朋友:)
(老朋友) (好朋友)

가 가

가

가

?

가 , (易地思之) 가

1.

- (1)
- (2) Check List
- (3) 가
- (4) KOTRA

2.

- (1)
- (2)
- (3) (虚實)
- (4) Sole Agent

3.

- (1)

가
가

가

(2)

가
, 가
가

(3)

4.

(1)

(2)

(3)

(4)

(5)

(6)

(7)

(8)

.

1.

(1) 가

(2)

(3)

2.

(1)

-

-

(2)

-

-

3.

(1)

(2)

(3)

4.

(1)

(2)

(3)

5.

(1)

(2)

(3)

6.

(1)

가

(2)

對中交易 實體

LG商事
全誠鎮 常務

.韓-中 交易 現況	45
.對中交易 問題點	46
.對中交易時 留意事項()	47
. 交易擴大 所見	48

(: , %)

	가		가		가		
1992	2,654	164.7	3,725	8.3	6,379	30.3	- 1,071.3
1993	5,151	94.1	3,929	5.5	9,080	42.3	1,222.3
1994	6,203	204.	5,463	3.9	11,666	28.5	7401.
1995	9,144	47.4	7,401	35.5	16,545	29.5	1,742.4
1996	11,377	24.4	8,539	15.4	19,916	16.9	2,838.5
1997	13,572	19.3	10,117	18.5	23,689	18.9	3,456.6
1998	11,944	- 12.0	6,484	- 35.9	18,428	- 21,7	5,460
'99(1- 11)	12,272	14	7,909	34	20,181	21	4,365

•

-

, 가가 ,

-

, , .

-

PARTNER

, ,

,

承包公司

-

, , -

• ()

1.

- , .

- .

- .

- .

- .

- PARTNER가 .

- .

- .

- 가 .

2. / / PAYMENT

- .

- FOB,C&F .

- L/C , 가

- 4 (, , ,) BRANCH
L/C

- CCIB .

- .

- 1/3 B/L .

- CARGO RELEASE LOI .

- .

•

- . , BRAND ,

- WTO가 (Anti-dumping),
, , , /

- Internet .

-

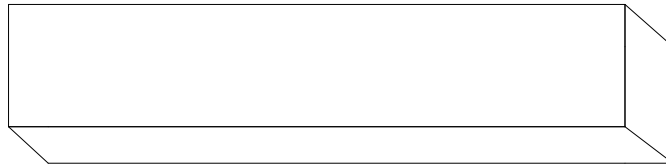

林承權 常務理事.



-	가	-
I.	50
II.	投資 觀點 中國 不動產 市場	52
III.	中國不動產 管理體制 變化	53
VI.	不動產 關聯 法律 體系 가 條文	54
V.	投資合意時 土地 關聯 考慮 點	61
VI.	63

I.

11 15 WTO가

2000 WTO가

1997 15 1998 9

全人代

江澤民

가

2002

가

WTO가

가 出路

1978 20

10%

가

가 GDP 40%

가

WTO 가

가 가

WTO 가

가 가

가

1999 3 9 2

가 .

,私營

가 ,

, 가

, 가

가 .

1)

2)

3)

가 .

가 . 가 ,

II.

가 ,

가 가

가 , 가

가

, ,

가,

, 物業

管理

III.

가

가

11

3

懲治

反革命條例

果實

, 中農

1956

54%

54%,

66%,

78%,

80.25%,

86%

1964

全民

.1962

共產風

, 10

林彪

4

가

가 法治

人治

公

가

1968

가

가

1975

가

가

가

11

3

가

가

產權

가

1990 5

城鎮

出讓 暫行法

12

產權 產籍

中央 地方

가 가 , 가
, , , 出租, 가
가 .

, 公有性 計劃性, 價值 規律性, 公平 競爭性

, 가 福利 ,

自願 公平
가 .

가 , 가

侵占, 賣買,

轉讓
集體가

轉讓

他項

VI.

가 條文

1.

가 民事
· , ,
公民
指導

2.

가
· , ,
·

3.

가 授權 , ,
城鎮

出讓 轉讓暫行條例, 建設工程勘察設計合同條例, 城市私有房屋管理條例

4.

, , 規章
가
, , 規章
가

,
가 가 .

5. 가 縣
가 ,

,
轉讓辦法,

6.

, 가 .
批復 , ,

- - - , - - - 批復 .

가

1988 出租
 轉讓
 轉讓
 1990 5 19 城鎮
 出讓 轉讓暫行條例
 56 外商投資 成片 辦法
 城鎮 出讓 轉讓暫行條例
 轉移
 1994 7 5 8
 8
 2 1 7
 가
 가

8

11

, , ,
.

2

劃撥

, 가 , 安置(:
)

.

가 : 가가 . (. 가

, , 가
, , ,

43

가 ,

44

25%

(1998 8 29) 2

8 가

, 9

,

.

城鎮

(1990 5 19 55) 12 70
50 , , , 50 , ,
旅游 , 40 , 50

가

16

3 19

가

4 , ,

5 ,

6 40

가가

41 ,

7

가

가

가가

, 1989 5 12

2

40% , 60%

V.

1.

가
 가 가
 . 3 1 , 5 1 , 7 1 , , ,
 가 .
 가 가
 . , .

- 1) ,
- 2) ,
- 3) 青苗 가 .

田 , , 雜糧蔬菜 가
 , , ,
 . , , .

4) 菜地

菜地
 가
 .
 征地安置 가 . 가가
 . 3
 1 2 3 .

가 가 , ,
가 가 .

2.

. 가 , .
가 가 가
. 가 가 가
가 , 가 가
가 , .
가 가 .
가 가 .
契稅 가

3. 가

- A (,) 92 1996
 319,000元 1999 260,000元 가
 5,000 /
- B (,) 139 1996
 417,000 10% 가
 4,000 .
- C (,) 120m2 1997
 450,000 가 420,000 ,
 6,000 .
- D (,) 138m2 1997 8 386,000
 가 330,000 ,
 5,000 / .

VI.

가 .

.

M&A

, ,
 가 .

, , , SOC .

M&A 가 ,

, 1 , ,

,

.

.. IMF

가 .

,

가

가

가

가

가

,

가 .

.

.



가. 66

. 78

. () 81

. (1998 1 1)..... 91

가.

()

1	
2	
3	
4	,
5	
6	
7	
8	()
9	
10	
11	
12	, ,
13	
14	
15	
16	
17	가
18	,
19	
20	
21	
22	

1

<

>

, .

2

1 :

中國 (), ,

: 中國XXXXXX

: XXX : XXX :

()

: XXXXX

: XXX : XXX :

3

2 : , < >

, 製品有限公司(
)

3 : :

: BEIJING

: XXXXX

4 : ,

5 : < 가 >

4 ,

6 : , XX
, XX
가 ,

7 : : XXXXX

8 : : 1

54 , 2 60 , 3 80
80 .

5

9 : \$ XX \$ XX .

10 : \$ XX XX% .

\$ XX

XX%

11 : 가 가
180 .

12 : 10

가

13 : 3

14 : 가 3

가 가 , 6

15 : A. 가

B. 11 C.

D. , , , , , ,

E. , , ,

F. , 가 ,

G.

:

A. 11

B.

,

.

C. XX%

D.

E.

7

16 : XX%,
XX% .

17 :

1.

2,

3.

4.

18 :

授權書

,
100%

19 :

.

8 (董事會)

20 : 가 가

21 : 3 1 , 2

22 : 4

23 :

A.

B. 가

C.

D. 가

E. , , ,

24 : 1

. 1

9

25 : , .

	12	,	,
34	:		
35	:	<	>
	,		
가			
36	:		
	.		
37	:	1	1 12 31
	,	,	,
	.		
38	:		,
	.		
39	:	가	
	.		
40	:	3	가 ,
	,		
	.		
	13		
41	:	XX	가
	.		
42	:		6

가

14

43 :

44 :

가

A.

B.

C.

가

가(가

가

가

)

15

45 :

, 가 ,

16

46 ;

5

1

1

3%

3

51

47 :

17 가

48 : , , ,

가

, 가

15

,

가

,

18

49 :

가

50 :

16

,

17

가

3

가

51 :

가

.

. (

19 52

)

19

52 :

가

,

가

53 :

가

20

54 :

, , ,

21

55 :

,

가

2

가 . 가 가

22

56 ;

(1, 2)

57 : 1

()

58 :

가

59 :

: 中國

:

: XXX

: XXX

●	:		25%	.
●	:			
●	=	(注冊資本)+		
●	=			
●	:	가		
	/			
●	:			
		300	70%	
		1,000	210	50%
		3,000	500	40%
		3,000	1,200	33%
●	:			
		50		(가)
1				
		50	100	
1 6				
		100	300	
2				
		300	1,000	
3				
		1,000		가
가			가	
●	:	1	15%	(

- ; 3)
- 1 :
- / 가
- : 減資 가, 增資 減資 가
- / /
- : / / ,
- / 3 / 가 .
- 가 :
- 가 15%
- : 董社會() () 20% 가 3 가
- : /
- :
- : 4 가
- : 2/3
- : 1 1/3

- :
 章程()
 /
 / , ,
 / ,
- :
 (, ,)
 (,)
 ()
 3項基金 (, ,)
 가
 總經理()가
 勞動合同()
 (總經理, 副總經理, 總工程師, 總會計師, 經理)
 審計師()
 / (, , ,)
- 副總工程師, 副總會計師
 가

•

()

1

1 : () ()
) < >
19XX X X “ ”(
)

2 : :
: BEIJING
: XXXXX

3 : ,
:
: XXXXX
:
: XXXXX

4 :
5 : .
, .

2

6 : :
XX

7 : : XXXXX

8 : : 가 54 , 80

9 :

4

17 :

18 :

A. 가
(: , , ,)

B. , ,

C.

D.

E.

F. ,

G.

H.

I.

19 : 3 1 2

4

20 : 1

21 :

22 : 1 3 1

23 :

24 :

25 : 30

26 : 가

27 : 3 2

28 :

가

29 : 18

2

30 :

1.

2.

3.

가 .

4.

5.

6. 가

, 가,

5

31 : (, , ,) (, , ,) .

32 : 1 2

33 : , , , .

34 : 2

36 : , , , .

37 : , .

()

38 : , , .

6

39 : 가

40 : 1 1 12 31 .

41 : , , .

42 :

43 :

가

44 :

,

45 :

1.

2.

3.

4.

, 가

46 :

3

1

47 :

가

48 :

<

가

>

49 :

<

>

7

50 :

51 :

52 : 1 3

53 :

8

54 : , , , , , , , ,

< >

55 : 가

56 : , , 가 . 가

57 :

58 : , , , 가

9

59 : < >

가 .

60 : (公會) 가

. , , , ,

61 :

62 : ,

63 : 가

. 2%

64 : 가 <

>

10 , ,

65 : XX 가

.

66 : ,

6

(가) .

67 :

(

가) .

68 : .

69 : , ,
.

70 : ,

71 : 가

72 :

73 :

74 : (가)

가

75 :

11

76 : 가 : ()

1. ()
- 2.
- 3.
4. ,
- 5.
- 6.
- 7.
- 8.

77 :

가

78 : , . 2

가 . 2

.

79 : (

가) 가 .

19XX X X 가

.

: x x x

19 x x x x

: x x x

19 x x x x

(1998 1 1)

【 】

1. , ,
 - (1) , ()
 - (2) , , , ,
 - (3)
 - (4)
 - (5) 가 ()
 - (6)
 - (7) (80%
가 ,)
 - (8) (,)
 - (9) (, ,)
 - (10) (,)
 - (11) , ,
 - (12) 가
 - (13) , , , , , , , 가 ,
 - (14) , ,
 - (15) ()
 - (16)
 - (17)
 - (18)
2.
 - (1) , 가 ,
 - (2) (17)
 - (3) 가
 - (4) 2 ,
 - (5)
 - (6)

- (7)
- (8) ,
- (9) 가
- (10)

가

3.

- (1) (10)
- (2)
- (3) 가
- (4) , ,

4.

- (1) : , , , ,
- (2) , , , , ()
- (3) ,
- (4) ()
- (5) , ,
- (6) , ()
- (7) , ()
- (8) (DCS/CDMA)
- (9) 2.5GB/S ,
- (10) 2.5GB/S , ,
- (11) (ATM)

5.

- (1) . .
- (2) . (,)
- (3) ,
- (4)
- (5)
- (6)

(7) ,

6.

(1) 30 kW ,

(2) ,

(3) , ()

(4) ,

(5) , (, , , , ,) ,)

7.

(1) 50 () , 50

(2)

(3)

(4) .

(5)

(6) 가

(7) , .

(8)

(9) ,

(10) , , 가

(11)

8.

(1) (8) ,

(2) , ,

(3) ,

(4) , , ()

(5) () , 30

(6)

9. ,

(1) 가

- (2) 60 ()
- (3) ()
- (4) C5-C9
- (5)
- (6) (A, - , , 4.4 -
 ,)
- (7) (, ,)
- (8) (SOR , , , ,
 , , ,)
- (9) (, , , 가 , , 가
 , , , 가 , 가 , , ,
 , , ,)
- (10)
- (11)
- (12) 가 , ,
- (13) 가 ,
- (14) 가 3 ()
)
- (15) , 가 , ()
)

10.

- (1)
- (2) (F,H)
- (3) , , , 100 ,
 , 3,000m³ , 5m³ ,
- (4)
- (5) .
- (6) 30 , 48 , 30
 , ()
)
- (7) , ()
- (8)
- (9) .

- (9) , ,
- (10)
- (11)
- (12) (DCS)
- (13) ()
- (14) .
- (15) ()
- (16)
- (17)
- (18)
- (19)
- (20) (ISDN)

12. ,

- (1) 500
- (2) 500 ,
- (3) (, ,)
- (4) . 4 ()
- (5)
- (6) 1
- (7) (,)
- (8) , , 가
- (9) 가
- (10) ,
- (11)
- (12) ,
- (13) ,

13.

- (1) ,
- (2) , ,
- (3) ()
- (4) .

- (5) (, ,)
- (6) (, ,)
- (7) ,
- (8) 가
- (9) , ,
- (10) ,
- (11)
- (12)
- (13) ,

14.

- (1) , ,
80kW
- (2)
- (3)

15.

- (1) ()
- (2)
- (3) ()
- (4)
- (5) 가
- (6) ()
- (7) ()
- (8)
- (9)
- (10) ()

16.

- (1)
- (2)
- (3) ()
- (4) ,
- (5) ,
- (6)

(7)

(8)

(9)

(10) ,

17.

(1) , ,

(2) , ,

(3) ,

18. 가

【 (甲) 】

1.

(1) , ,

(2) ,

(3) , 2 kW

2.

(1)

(2) 1 2

3. ,

(1)

(2) 500

(3) , ()

(4)

4.

(1) ,

(2)

(3) (,), 400mm

(2) ()

(3) ,

(4) , 가

(5) , , 가 가

(6)

(7) 가

(8)

3.

(1) ,

(2) ,

(3) , ()

(4) , , ()

4.

(1) , ()

(2) (")

(3) ()

(4) ()

(5) (")

5.

(1) 30 kw , (, ,)

6. ()

(1) , 가

(2) (, ,) , , 가

(3) , ,

(4) , , , ,

7. ,

(1) (, PS ,)

- (2) (Boron-Magnesia) 가
- (3)
- (4) 가
- (5) ()
- (6) (, , , 66)

8.

- (1) (, , ,) ()
- (2) , ()
- (3) , 가 , ABS, ,
- (4) , , ()
- (5) : 10 kW (, , , , 가) , (IGCC), (PFBC), ()
- (6) : 5m () , 5 kW , 1 kW ()
- (7) : 60 kW ()
- (8) : 220kV , , , ()
- (9) 320 , 3m³ , 50 ()
- (10)
- (11) ,

9.

- (1) TV() ,
- (2) ()
- (3) , , ,
- (4) (, , ,)
- (5) (GPS) ()
- (6) (VSAT)

(7) 2. 5G/S . , 144 MB/S

10. ,

(1) , 가 ()

11.

(1) , ()

(2) (, , , 가)

(3) G

(4) ()

(5) (, C ,)()

(6) 가 , (BGG, 脊髓 , , B)

(7) C

(8)

12.

(1) 1 , ,

(2) (CT), MRI 가

13. ()

(1) , 3.5 ,

(2) , , ,

14. , , , ()

(1) ()

(2) (")

(3) (")

(4) ()

(5) ()

(6) , , ,

(7) (, , , ,)

(8) , , ,

(5)

(6) ,

3.

(1) ,

(2) , , 가 , . ,

4. , 가

(1) , , 가

5. ,

(1) 가

(2) 가

6.

(1) 가 (, , ,)

(2)

7. . . .

(1) ,

(2)

8.

(1) ,

9. , , TV

(1) , TV (TV ,)

(2) TV , ,

(3) , ,

(4)

10.

11.

12.

(1)

(2)

(3) ,

(4)

가

13.

가